

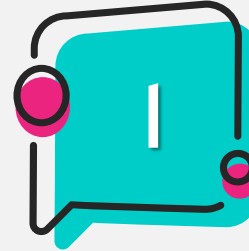

Los estudiantes deben cumplir con el **HORARIO DE ALTERNANCIA** estipulado.

El **ingreso** al colegio se hará de la siguiente forma



PREESCOLAR: los **padres y los niños** ingresarán hasta la **segunda portería** los cuales serán recibidos por la **docente** respectiva para el inicio de la jornada académica.

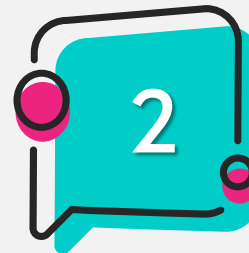

PRIMARIA Y BACHILLERATO: Los **padres** de los estudiantes llevarán a sus **hijos** hasta la **primera portería** (Nueva bahía), **no podrán ingresar al interior del colegio**